

UWAGI:

Wszystkie wymiary sprawdzić na budowie
grubość powłok malarskich 160 µm

kolor RAL7026

A. – istniejąca balustrada – przeznaczona do renowacji

B. – Istniejąca płyta balkonowa

C. – obróbka blacharska do wymiany

D. – Wpust odprowadzający do wymiany

E. – Projektowana rura spustowa fi 5cm

F. – Tynk cementowo-wapienny na siatce

G. – Listwa narożna z kapinosem

H. – Silikon dekarcki bezbarwny

I. – Kołki rozporowe co 20cm

Balkon w dobrym stanie technicznym – nie jest wymagana wymiana posadzek

UWAGI:

- WYMIARY I RZĘDNE SPRAWDZIĆ NA BUDOWIE, A ZAISTNIAŁE ROZBIEŻNOŚCI WYJAŚNIAĆ Z PROJEKTANTEM.
- WSZELKIE PRACE BUDOWLANE WYKONYWAĆ ZGODNIE ZE SZTUKĄ BUDOWLANĄ.
- PRACE BUDOWLANE WYKONYWAĆ ZGODNIE Z INSTRUKCJAMI PRODUCENTÓW MATERIAŁÓW STOSOWANYCH W OBIEKCIE.
- WSZYSTKIE UŻYTE MATERIAŁY BUDOWLANE MUSZĄ POSIADAĆ ODPOWIEDNIE ATESTY I ŚWIADECTWA DOPUSZCZAJĄCE DO STOSOWANIA W BUDOWNICTWIE ORAZ ZEZWALAJĄCE NA ICH ZASTOSOWANIE W ODPOWIEDNICH SYSTEMACH.
- WSZELKIE WSKAZANE Z NAZWY MATERIAŁY NALEŻY ROZUMIEĆ, JAKO OKREŚLENIE WYMAGANYCH PARAMETRÓW TECHNICZNYCH LUB STANDARDÓW JAKOŚCIOWYCH. OZNACZA TO, ŻE W PRZYPADKU WSKAZANYCH Z NAZWY MATERIAŁÓW I WYROBÓW DOPUSZCZA SIĘ ZASTOSOWANIE RÓWNOWAŻNYCH MATERIAŁÓW (WYROBÓW) NIE GORSZEJ JAKOŚCI NIŻ OPISANE. CIĘŻAR UDOWODNIENIA, ŻE MATERIAŁ (WYRÓB) JEST RÓWNOWAŻNY W STOSUNKU DO WYROBU OKREŚLONEGO W PROJEKCIE, SPOCZYWA NA WYKONAWCY.
- ZABRANIA SIE SKUWANIA ZACHOWANYCH ALE USZKODZONYCH ELEMENTÓW W CELU ZASTĄPIENIA ICH NOWYMI.
- PROJEKTOWANE ELEMENTY (KOLOR CZERWONY) NALEŻY ODWZOROWAĆ Z ISTNIEJĄCYCH NA PRZEDMIOTOWEJ ELEWACJI LUB NA PODSTAWIE DETALI SĄSIEDNICH ZA POMOCĄ MASY SZTUKATORSKIEJ.

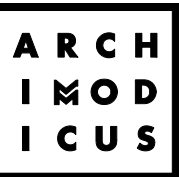
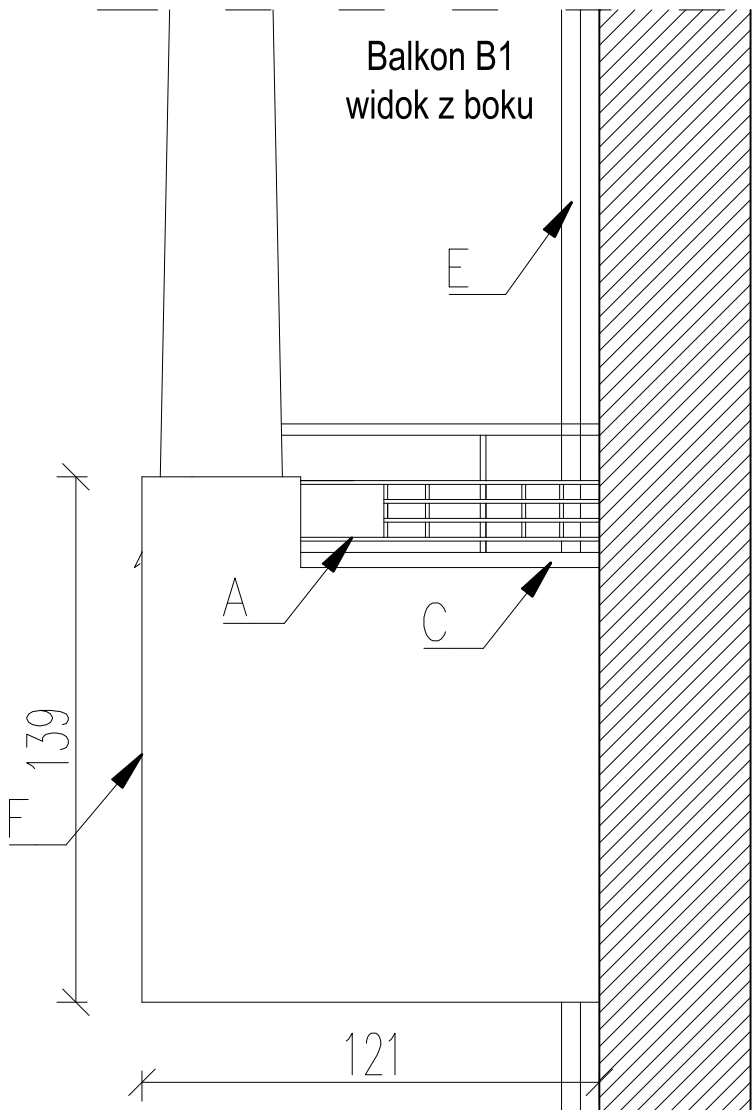
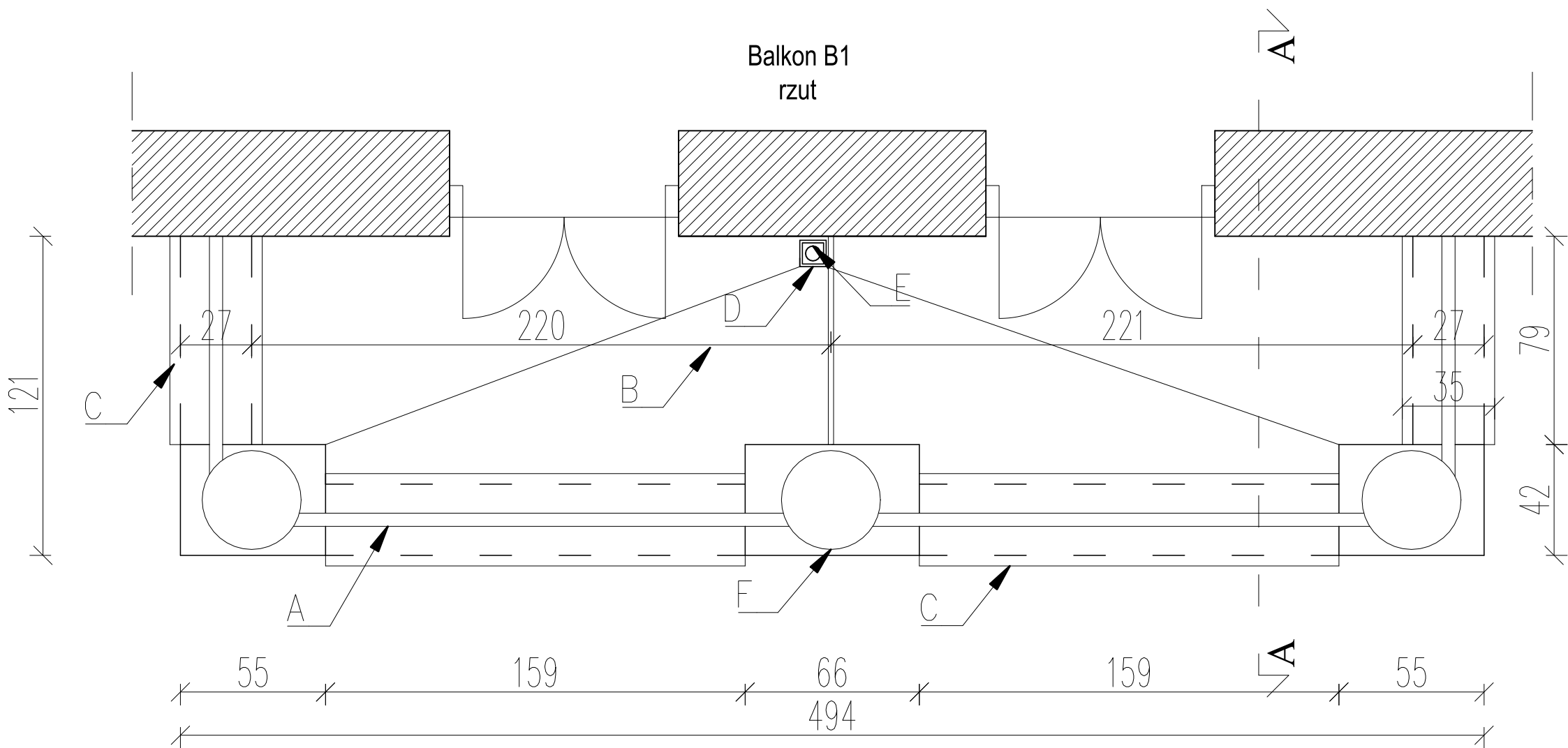

ARCHIMMODICUS SP. Z O.O. SP. K.
UL. KLUCZBORSKA 13/1A
50-323 WROCŁAW
TEL.: 503 176 038, 717 584 595

INWESTOR:	WSPÓLNOTA MIESZKANIOWA			
ADRES:	50-321 WROCŁAW, UL. S. ŻEROMSKIEGO 21			
OBIEKT:	BUDYNEK MIESZKALNY WIELORODZINNY			
ADRES:	50-321 WROCŁAW, UL. S. ŻEROMSKIEGO 21			
ADRES GEOD.:	DZ. NR 54, AM-14, OBREB PLAC GRUNWALDZKI			
TEMAT PROJEKTU:	REMONT ELEWACJI WRAZ Z TERMOIZOLACJĄ BUDYNKU PRZY UL. S. ŻEROMSKIEGO 21 WE WROCŁAWIU			
TEMAT RYSUNKU:	BALKON B1 - ELEWACJA FRONTOWA			
ARCHITEKTURA		DATA	NR UPR.	PODPIS
PROJEKTOWAŁ:	DR INŻ. ARCH. PRZEMYSŁAW NOWAKOWSKI	11.2023	29494/UW	
SPRAWDZIŁ:	MGR INŻ. ARCH. AGNIESZKA MAZERANT-DYBIZBAŃSKA	11.2023	5/R-367/LOOIA/10	
WSPÓŁPRACA:	ARCH. JULIA PŁOCINICZAK	11.2023	-	
KONSTRUKCJA		DATA	NR UPR.	PODPIS
PROJEKTOWAŁ:	MGR INŻ. GRZEGORZ KĘDZIEŃSKI	11.2023	201/DOS/09	
SPRAWDZIŁ:	MGR INŻ. MARIUSZ FABJANOWSKI	11.2023	145/DOS/05	
ARCHM-12-16(23)	1:20	PROJEKT ARCHITEKTONICZNO-BUDOWLANY	BUDOWLANA	A-05
NR PROJEKTU	SKALA	FAZA	BRANŻA	NR RYSUNKU